



Associação Desportiva de Castelões

XII S. Silvestre da Juventude 2014



Regulamento

1-Organização

A XII S. Silvestre da Juventude é uma organização da Associação Desportiva de Castelões, com o apoio da Câmara Municipal de Famalicão, Associação de Atletismo de Braga e Junta de Freguesia de Castelões.

2-Data, Hora e Local da realização

Realiza-se no dia **28/12/2014**, com início às **10:00** horas na freguesia de Castelões (junto ao centro social de Castelões), no concelho de Vila Nova de Famalicão.

3-Inscrições e informações

Associação Desportiva de Castelões

Rua José Correia Machado 71

4770-865 Castelões VNF

Email: correfamalicao@vilanovadefamalicao.org

Página Web: www.aabraga.pt

Inscrições até **25/12/2014**, gratuitas. Para efeitos de seguro indicar se federado ou popular.

Ultrapassado o prazo limite, as inscrições para juniores, seniores e veteranos têm uma taxa de 2 euros.

4-Participação

Podem participar atletas de ambos os sexos em todas as provas (benjamins (A) nascidos em 2005, 2006 e 2007, benjamins (B) nascidos em 2003 e 2004, infantis nascidos em 2001 e 2002, iniciados nascidos em 1999 e 2000, juvenis nascidos em 1997 e 1998 e populares nascidos a partir de 1996 ou antes), A prova está destinada a atletas federados e populares, número de inscrições será limitado a 500 atletas.

Os atletas deverão participar na prova do seu escalão etário.

5-Entrega de dorsais

Junto ao local de partida e chegada das provas. A partir das 08:30 de Domingo dia 28 de Dezembro de 2014.

6-Acompanhamento

Só poderão acompanhar as provas os carros que tenham identificação da organização e as Viaturas da Polícia Municipal, para a segurança dos participantes.

7-Infrações

Serão automaticamente penalizados os atletas que:

Não efetuarem o controlo da partida;

Não cumpram o percurso na totalidade e falsifiquem qualquer elemento da respectiva inscrição;

Corram com o dorsal em termos incorretos, não respeitem as indicações da organização.

8 – Casos Omissos

Os casos omissos no presente regulamento, serão resolvidos de acordo com o atual Regulamento Geral de Competições da Federação Portuguesa de Atletismo e do Instituto Nacional de Seguros Desportivos.

9 – Recursos

Qualquer reclamação ou protesto tem de ser apresentado por escrito em papel timbrado do Clube ao Júri da Prova até 10 minutos depois do termo da corrida, juntamente com a quantia de 50 € á qual será devolvida se o protesto procedente for aceite.

10 – Júri

O Júri da prova é da inteira responsabilidade da organização.

11 – Prémios / Classificações

Haverá prémios de presença para todos os participantes, troféus para os 3 primeiros classificados e medalha para o 4º e 5.º lugar de cada escalão e sexo.

Serão também atribuídas taças às três primeiras equipas de cada escalão e sexo, aos escalões de Benjamins, Infantis, Iniciados e Juvenis, apurando os três primeiros classificados, vencendo a competição a equipa que somar menor pontuação. O desempate será efetuado através da classificação do melhor terceiro classificado.

12 – Seguro da Prova

A organização terá um seguro desportivo a favor dos atletas não federados.

Escalões

Escalões	Ano de nascimento	Distância
Benjamins (A) M/F	2005/2006/2007	400 Metros
Benjamins (B) M/F	2003/2004	1000 Metros
Infantis M/F	2001/2002	1300 Metros
Iniciados M/F	1999/2000	2000 Metros
Juvenis M/F	1997/1998	3000 Metros
Populares (Juniore, Seniores e Veteranos) M/F	1996 e anteriores	7300 Metros

Atletismo/Percursos

Benjamins (A) M/F – Distância 400 m

Partida na Travessa do Covelo, virar à direita na Rua do Covelo e novamente à direita na Rua Avelino Ribeiro em direção à meta

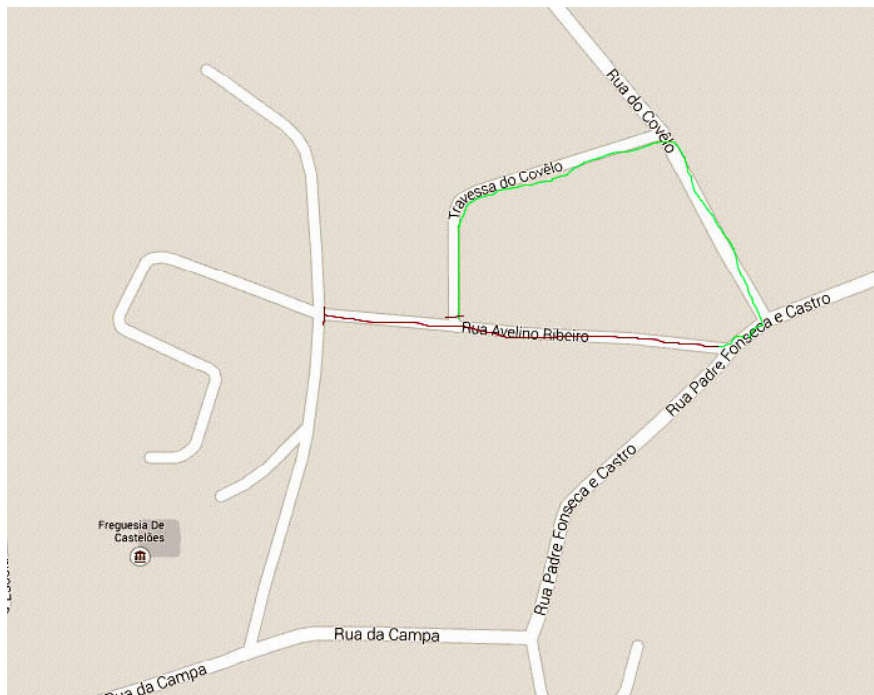

Benjamins (B) M/F – Distância 1000

Partida na rua Avelino Ribeiro, vira à esquerda, rua do Covelo, novamente à esquerda na Tarvessa do Covelo, vira à direita Rua Avelino Ribeiro passagem pela meta, rua da Campa, rua Padre Fonseca e Castro e rua Avelino Ribeiro, e meta.

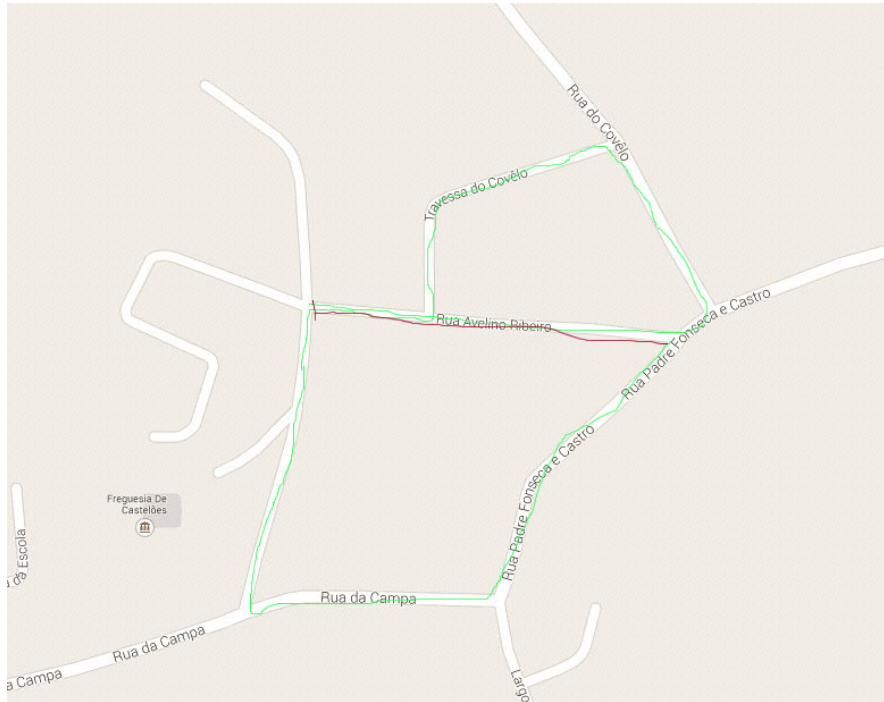

Infantis M/F - Distância 1300 m

Partida na Rua Avelino Ribeiro, á direita, rua Padre Fonseca e Castro, á direita rua da Campa, virar á direita, rua José Correia Machado passagem pela meta, rua Avelino Ribeiro, rua Padre Fonseca e Castro, virar á direita rua da Corujeira, á esquerda, rua do gorgulhão á esquerda rua Padre Fonseca e castro, Rua Avelino Ribeiro, meta.

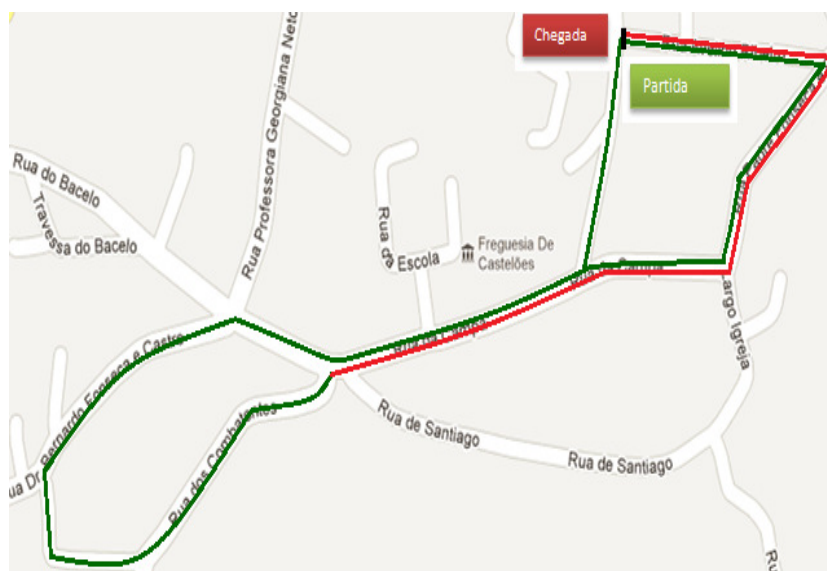

Iniciados distância 2000 m

- Partida Rua Avelino Ribeiro, á direita rua padre Fonseca e Castro, vira à direita rua da Campa, à direita rua José Correia Machado, passagem pela meta, rua Avelino Ribeiro, á direita Rua Padre Fonseca e Castro, à direita rua da Campa, à direita rua do Bacelo, à esquerda rua Dr. Bernardo Fonseca e Castro á esquerda travessa Dr. Bernardo Fonseca e Castro á esquerda rua dos Combatentes em frente rua da campa á esquerda Rua Padre Fonseca e Castro, á esquerda rua Avelino Ribeiro, e meta.

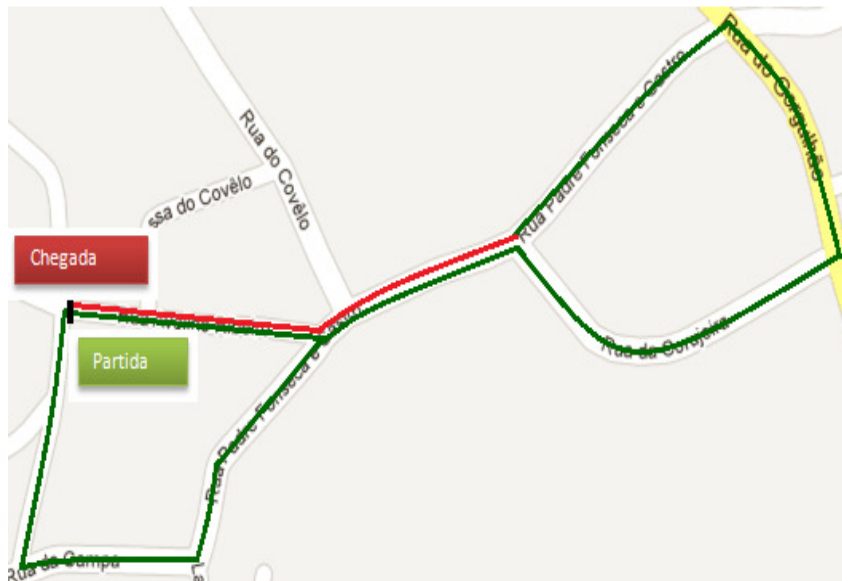

Juvenis – 3000 m

- Partida Rua Avelino Ribeiro, à direita rua Padre Fonseca e Castro, à direita rua da Campa, à direita rua José Correia machado, passagem pela meta, Rua Avelino Ribeiro, Rua Padre Fonseca e Castro, à direita, Rua da Campa, à direita rua do Bacelo á direita rua Prof. Georgiana Neto á esquerda rua do Carvalho rua Álvaro de Castelões na rotunda seguir em frente rua das torres virar á esquerda rua Dr. Bernardo Fonseca e Castro á direita rua do Bacelo á esquerda rua da Campa esquerda rua Padre Fonseca e Castro, à esquerda rua Avelino Ribeiro, e meta.

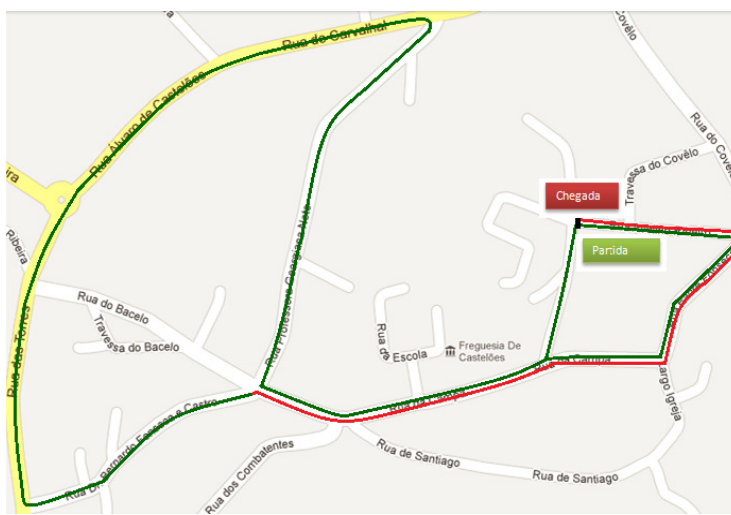

Populares – 7500 m

- Partida na Rua Avelino Ribeiro, virar á direita, rua Padre Fonseca e Castro, Rua Palaia, Rua Fonte de Égua, Rua das Bouças, Rua de Pipe, Avenida N.S. Fátima, Rua da Ponte Nova, Avenida de Vila Mende, Avenida Montes dos Combros, Avenida de Agra Maior, Rua S. José, Rua do Agrelo, Rua da Ribeira em direção à rotunda, á Direita Rua das Torres, virar á esquerda rua Dr. Bernardo Fonseca e Castro, virar á direita rua do Bacelo, virar á esquerda rua da Campa, á esquerda rua Padre Fonseca e Castro, á esquerda rua Avelino Ribeiro, e Meta.

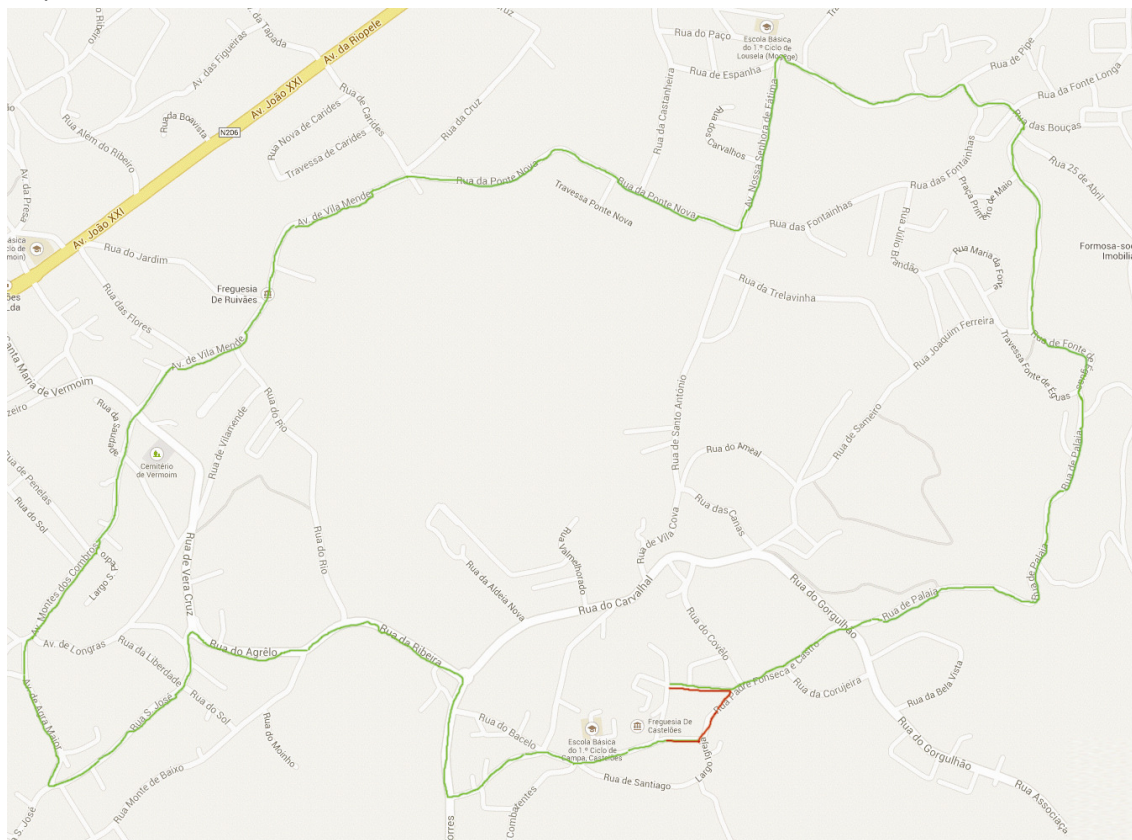

***(A sinalização em verde é o trajeto do percurso e em vermelho é a chegada para a meta)**

Prémios

Escalão	Feminino	Masculino
Benjamins (A) A sortear uma bicicleta (M/F)	Trofeu- 1º, 2º e 3º Medalha- 4º e 5º Taças- 1º, 2º e 3º coletivo	Trofeu- 1º, 2º e 3º Medalhas- 4º e 5º Taças- 1º, 2º e 3º coletivo
Benjamins (B) A sortear uma bicicleta (M/F)	Trofeu- 1º, 2º e 3º Medalhas- 4º e 5º Taças- 1º, 2º e 3º coletivo	Trofeu- 1º, 2º e 3º Medalhas- 4º e 5º Taças- 1º, 2º e 3º coletivo
Infantis A sortear uma bicicleta (M/F)	Trofeu- 1º, 2º e 3º Medalhas- 4º e 5º Taças- 1º, 2º e 3º coletivo	Trofeu- 1º, 2º e 3º Medalhas- 4º e 5º Taças- 1º, 2º e 3º coletivo
Iniciados A sortear uma bicicleta (M/F)	Trofeu- 1º, 2º e 3º Medalhas- 4º e 5º Taças- 1º, 2º e 3º coletivo	Trofeu- 1º, 2º e 3º Medalhas- 4º e 5º Taças- 1º, 2º e 3º coletivo
Juvenis A sortear uma bicicleta (M/F)	Trofeu- 1º, 2º e 3º Medalhas- 4º e 5º Taças- 1º, 2º e 3º coletivo	Trofeu- 1º, 2º e 3º Medalhas- 4º e 5º Taças- 1º, 2º e 3º coletivo
Populares A sortear um presunto (M/F)	Trofeu- 1º, 2º e 3º Medalhas- 4º e 5º Taças- 1º, 2º e 3º coletivo	Trofeu- 1º, 2º e 3º Medalhas- 4º e 5º Taças- 1º, 2º e 3º coletivo

20-10-2014, Castelões, VN Famalicão

A Organização